

Comune	: MONCUCCO TORINESE (AT)
Localita'	: Fontamara
Denominazione opera	: L.R. 13/2023 - Fase di Verifica della procedura di V.I.A. L.R. 23/2016 - Attività estrattive
Proprieta'	: FASSA S.r.l. via Lazzaris, 3 31027 SPRESIANO (TV)

Oggetto :					PLANIMETRIA STATO ATTUALE (aggiornamento topografico dicembre 2008)								
Scala :		1: 1.000			Data:		10.10.2025			TAV.		2	
geol. D. FAULE						dott. for. G. ULIANA							

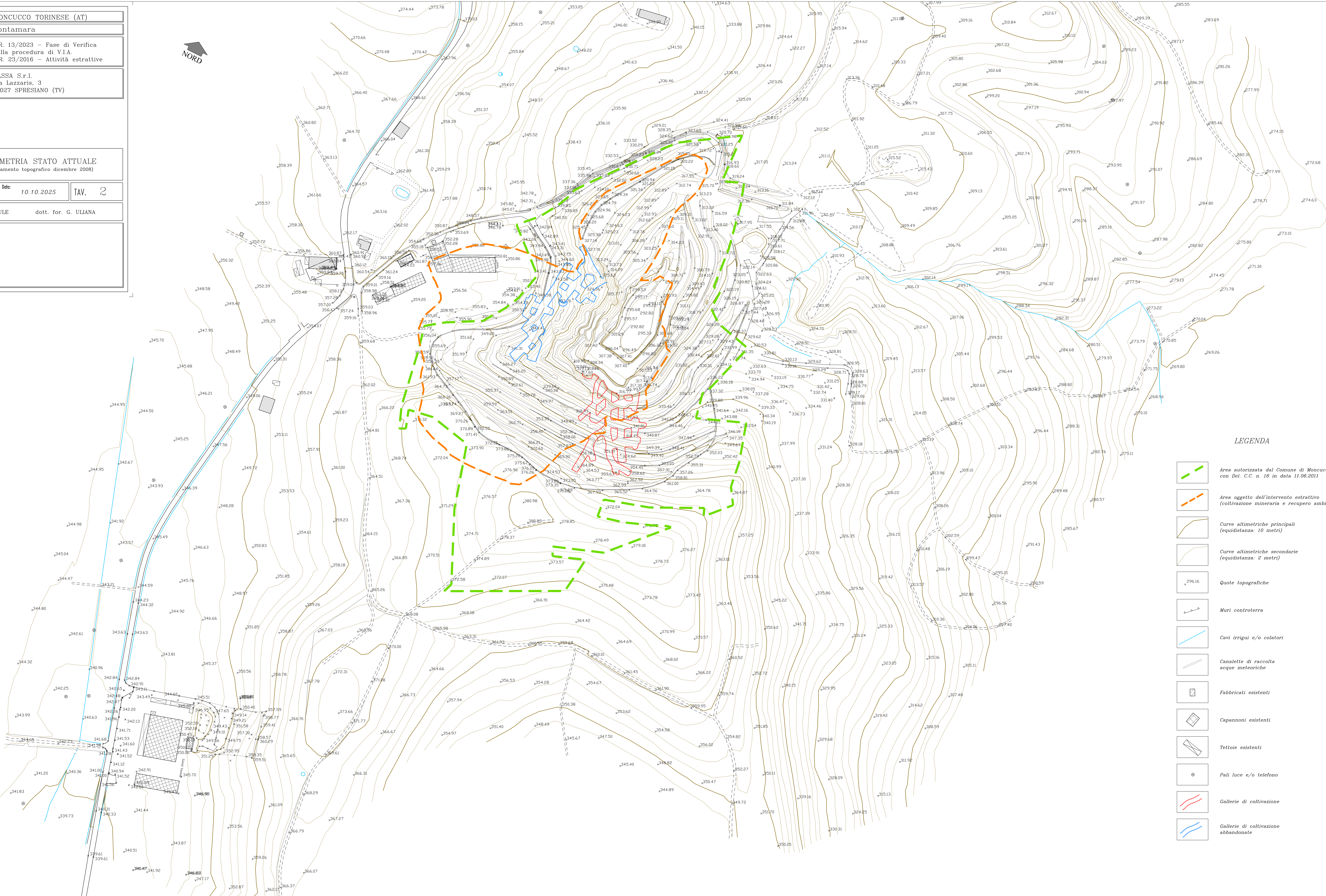

LEGENDA

- Area autorizzata dal Comune di Moncucco T.se con Del. C.C. n. 16 in data 11.06.2011
- Area oggetto dell'intervento estrattivo (coltivazione mineraria e recupero ambientale)
- Curve altimetriche principali (equidistanza: 10 metri)
- Curve altimetriche secondarie (equidistanza: 2 metri)
- Quote topografiche
- Muri controterra
- Cavi irrigui e/o colatori
- Canalette di raccolta acque meteoriche
- Fabbricati esistenti
- Capannoni esistenti
- Tettoie esistenti
- Pali luce e/o telefono
- Gallerie di coltivazione
- Gallerie di coltivazione abbandonate